motus Werbeagentur

Unsere Expertise für Hotellerie & Gastronomie

www.motus.de

motus

AGENTURDARSTELLUNG

- motus ist eine kleine, kreative Werbeagentur, die auf über 35 Jahre Erfahrung zurückblickt, davon 20 Jahre für die Hotel- und Gastronomiebranche.
- Seit 1989 sammeln wir Erkenntnisse, Wissen und Einsichten im Bereich Marketing, Werbung, Öffentlichkeitsarbeit und Design.
- Das formte uns zu einem verlässlichen Partner, der nie seine Unbeschwertheit, Flexibilität und Freude an der Arbeit verloren hat, für den Schnelligkeit keine Hexerei ist und der oft Unmögliches möglich macht.
- Kein unnötiger Wasserkopf, keine langen Wege und keine komplizierten Strukturen.
- Wir machen es einfach.
- Auf uns können Sie zählen.

motus

motus

UNSER LEISTUNGSSPEKTRUM

- Unser Leistungsspektrum deckt alle relevanten Marketing-, Werbe- und Grafikbereiche ab.
- Ob Corporate Design oder Kampagnen, Geschäftsberichte oder Broschüren, Image-Filme oder Print-Produktionen, Illustrationen oder Infografiken, Webdesign oder Social Media – mit uns haben Sie einen Ansprechpartner für all Ihre Projekte.
- Mit verlässlichen Produktionspartnern setzten wir alle Printprodukte hochwertig und fristgerecht um.

motus

UNSERE PHILOSOPHIE

- Unser Name ist Programm. motus steht für Antrieb, Leidenschaft und Begeisterung.
- All das haben wir in den vergangenen 35 Jahren nie verloren. Für uns ist jeder Auftrag eine neue Herausforderung, das Beste zu geben, denn unsere Arbeit ist unsere beste Visitenkarte – ist der Kunde zufrieden, sind wir glücklich.

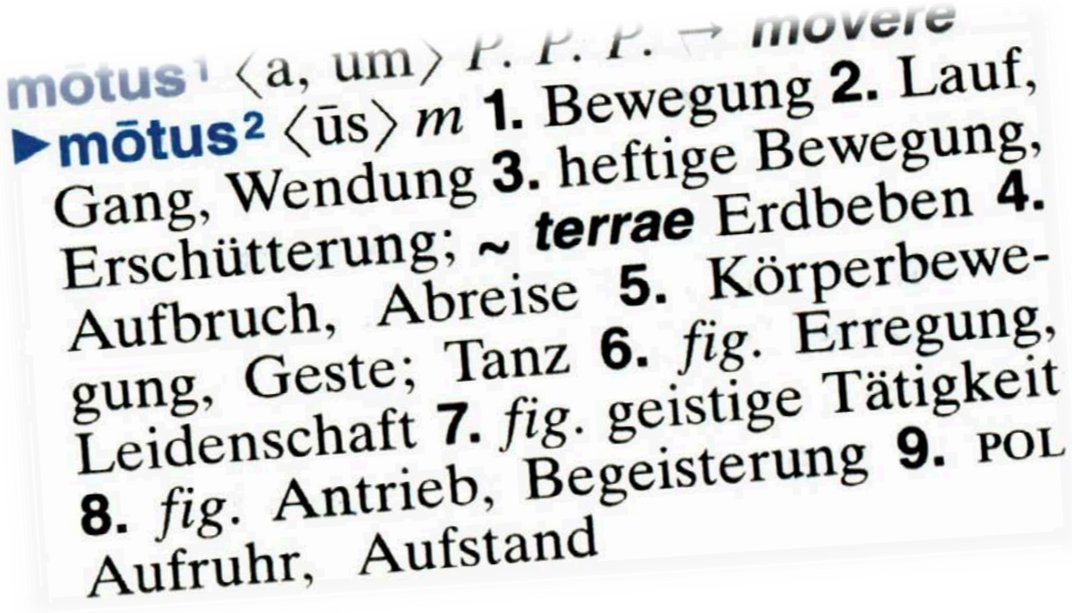
motus¹ ⟨a, um⟩ P. P. P. → movere
▶mōtus² ⟨ūs⟩ m 1. Bewegung 2. Lauf, Gang, Wendung 3. heftige Bewegung, Erschütterung; ~ terrae Erdbeben 4. Aufbruch, Abreise 5. Körperbewegung, Geste; Tanz 6. fig. Erregung, Leidenschaft 7. fig. geistige Tätigkeit 8. fig. Antrieb, Begeisterung 9. POL Aufruhr, Aufstand

PHILOSOPHIE

UNSERE HOTEL-KUNDEN

Hier eine kleine Auswahl aus über 1.000 Kundenprojekten für die Hotellerie und Gastronomie

motus

HOTEL-EXPERTISE

1

BAUR AUR LAC

ZÜRICH

BAUR AU LAC

E-Mail-Footer

Web-Banner

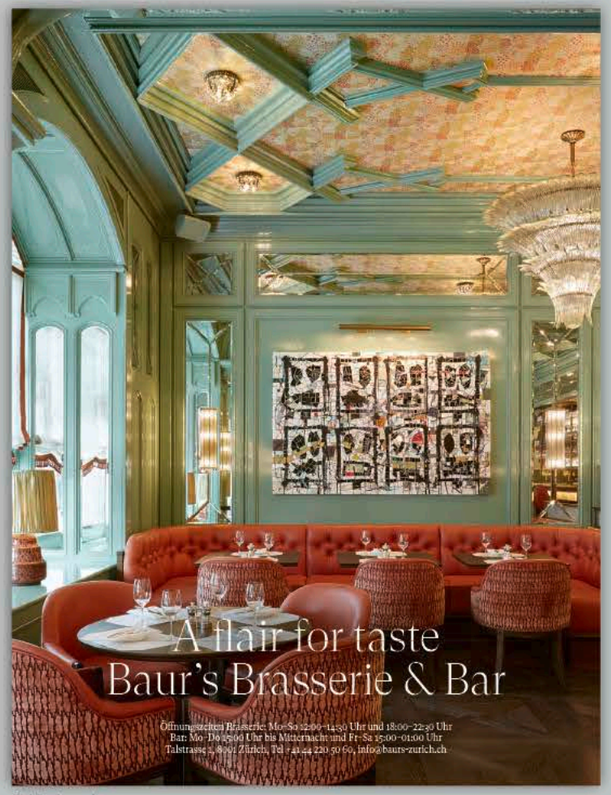

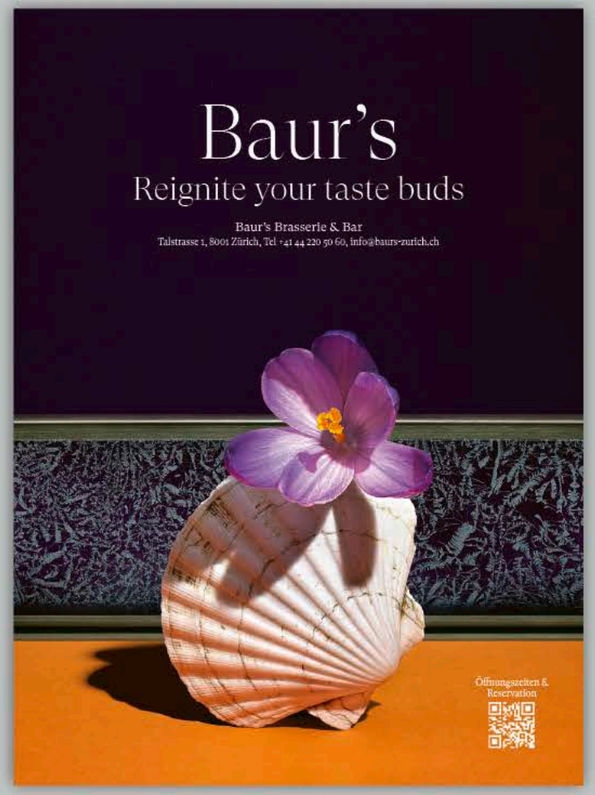

Print-Anzeigen

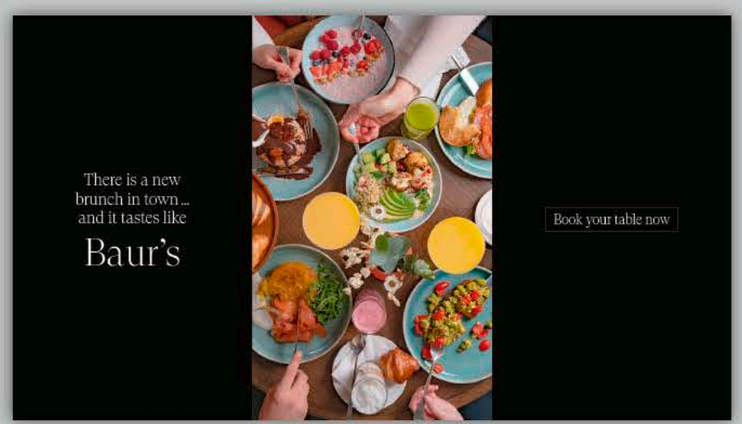

Display-Anzeige

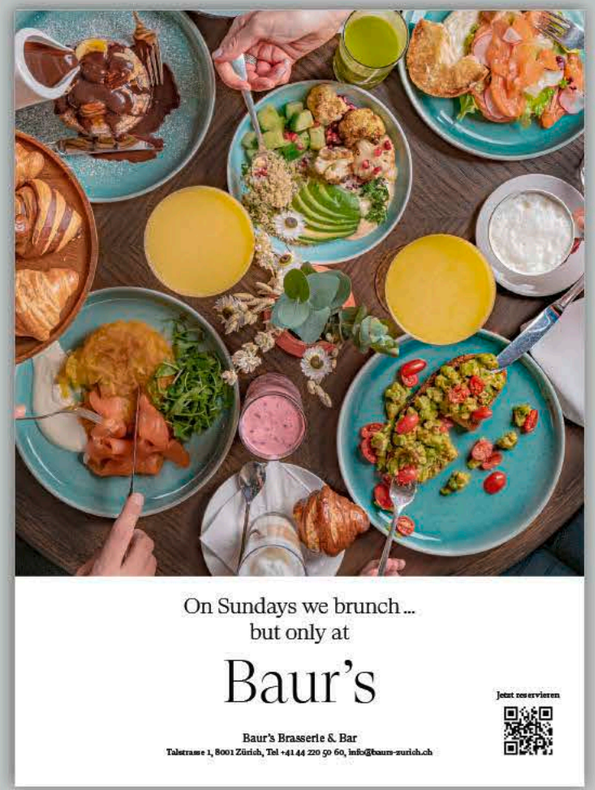

Print-Anzeigen

PAVILLON

E-Mail-Footer

Collage aus Foto und Skizze

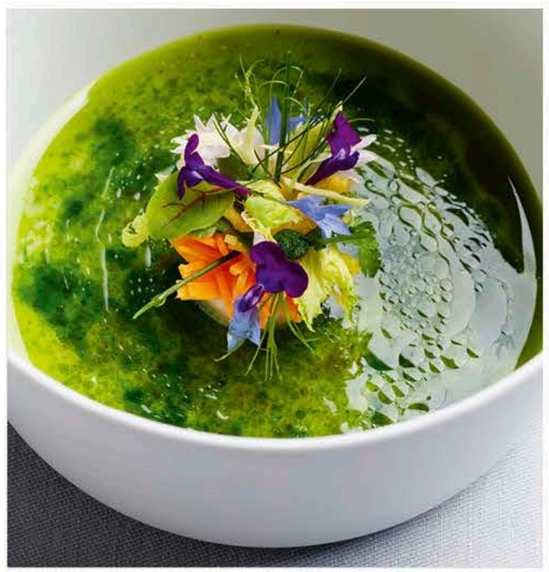

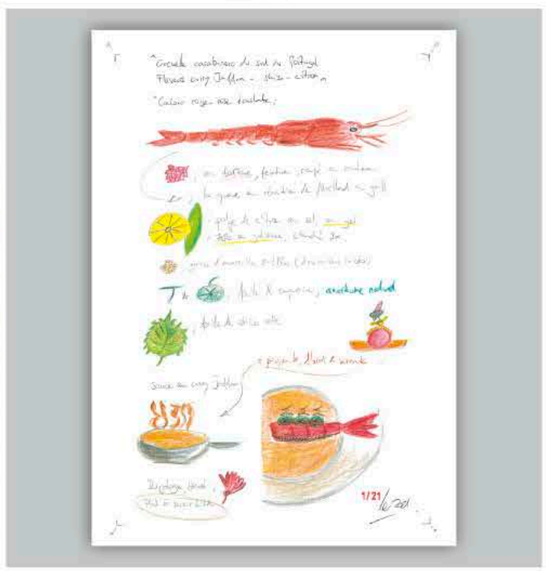

motus

2

SEEHOTEL VILLAGO

EGGERSDORF

Naturnahe Lust auf Genuss im Seehotel VILLAGO Restaurant BÖTZ

Vorspeisen

Villago Suppengarten ..... 8,00€
saisonale Empfehlung unseres Küchenchefs

Mini Burrata[7] ..... 14,00€
bunte Tomaten | Basilikumöl | Avocado | Orange | gerösteter Koriander

Tatar vom Weiderind[1,5,7,14] ..... 18,00€
Wiesenkräuter-Schmand | Wachtelei | marinierter Zwiebeln | Landbrot

Vegetables Tempura[4,7] ..... 14,00€
knusprig gebackenes Gemüse | Trüffelmayonaise

Caesar's Salad[1,2,4,7] ..... 9,00€
Romanasalat | Parmesandressing | bunte Tomaten | Cebutona
mit dem Gemüse* ..... 17,00€
mit Kikok-Huhn ..... 16,00€

Meat Bon Bon[1,7] ..... 12,00€
Pulled Pork | Beef Brisket | dreierlei Dips

Regionales & Saisonales

Frische Pfifferlinge
nur gebraten oder in Landrahm [7]
mit goldgelben Wiener Schnitzel | Röstes-Kartoffeln[1,4,7] ..... 29,00€
mit dry aged Rostbeef | Rosmarinkartoffeln ..... 32,00€
als Risotto | auf der Haut gebratenes Lachsforellenfilet[4,7] ..... 26,00€
mit Tagliatelle | Landrahm | Gartenkräuter | Parmesan[1,4,7] ..... 24,00€

Genussvoll vegetarisch & vegan

Glutenfree & healthy[1,12,13] ..... 14,00€
Reisnudeln | Bio-Ei | Pilze | Cashewkerne | Tofu

Buntes Wurzelwerk[vegan,18] ..... 14,00€
geröstete Gemüse | bunte Beete | Petersilien-Pesto

Ravioli[1,4,7] ..... 17,50€
Feige | Pecorino | Landrahm

Aus dem Wok

„General Tso's Chicken"[1,2,3,4] ..... 19,00€
knusprigen Huhn | knackige Gemüse | Jungbauch | Duftreis

Ein Rind auf Reisen[1,12,13] ..... 23,00€
Steakstreifen | Broccoli | rote Zwiebeln | Teriyaki | Duftreis

Von der Angel

Filet von der Lachsforelle[1,12,13] ..... 24,00€
Cremeslaw | junger Blattspinat | Süßkartoffel | Tomate

Zanderfilet[4,7] ..... 25,00€
Thymianbutter | geräucherter Lauch | Rahmpolenta | Beurre blanc

Fleisch & Federvieh

Geschmortes & Gegrilltes vom Weiderind[7,10] ..... 28,00€
Backe & Rumpf | Bratenrind | Butternußöl | regionales Gemüse

Bolo Bolo[4,7] ..... 34,00€
gratinierte Scheiben von Rindsfilet | Kräuter-Chili-Butter | Knoblauchbaguette | Blattsalate

Steak au four „Revival"[4,7] ..... 26,00€
Karree vom Duroc Schwein | Ragout fin | Wurzelwerk | Rosmarin-Kartoffeln

Spare Ribs vom Apfelschwein[7,11,13] ..... 23,00€
hausgemachte BBQ | frischeigen Kraut | Steak frites

Thai Buddha Chicken[1,4,12,13] ..... 25,00€
im Kouseteig gebacken | Zitronengras-Wokgemüse

Grüne Nudeln (der Villago Klassiker)[1,4,7] ..... 19,00€
Bandnudeln | Rindersfilletstreifen | roten Champignons | Knoblauchrahm

Süßes Ende

Blonder Schwede[1,4,7] ..... 10,00€
Apfel | Streusel | weiße Schokolade | Eierlikör

Tod durch Schokolade[1,2,4,7] ..... 12,00€
lauwarmer Küchlein | Mousse au chocolat | Eis

Trio of Sorbet[vegan] ..... 9,00€
Apfel | Aprikose | Kirsch

Kaiserschmarrn mit allem was dazu gehört[1,4,7] ..... 10,00€
Zwetschenkompotte | Apfelmus | Vanilleeis
für zwei Personen ..... 16,50€
Da wir unseren Kaiserschmarrn frisch zubereiten, bitten wir um etwas Geduld.

Öffnungszeiten:
Von Sonntag bis Donnerstag nehmen wir Ihre Speisenbestellung bis 20:30 Uhr entgegen
Am Freitag und Samstag bis 21:00 Uhr.

Die Zubereitung unserer Speisen erfolgt immer mit Liebe. ♡
Viele unserer Lebensmittel haben einen Bezug zur Region. Selbstverständlich liegt uns auch das Tierwohl am Herzen! Aus diesem Grund verarbeiten wir viele Produkte aus artgerechter Haltung und von regionalen Erzeugern zu farbenfrohen Gerichten, die mit Kreativität international interpretiert werden.

Die: 1 | Eiweiß: 2 | Fisch: 3 | Weizen: Gluten: 4 | Konservierer: 5 | Laktose: 6 | Milch: 7 | Schalenfrüchte: 8 | Schwefeldioxid und Sulfite: 9 | Sellerie: 10 | Senf: 11 | Soja: 12 | Sesam: 13 | Weichtiere: 14

Getränke, Säfte & Co.

...nic	0,21	3,00€
	0,71	6,00€
...Acqua Panna	0,25l	2,50€
	0,75l	6,50€
...oca Cola light[1,2,7]	0,21	3,00€
	0,4l	5,00€
...e Water* | Ginger Ale |	0,21	3,50€
...e-Schorle	0,4l	5,00€

...m | Lime | Juice | Soda

...niumsäfte & Nektar

...* | Orange* | Rhabarber* | ...annisbeere* | Ananas* | Maracuja*	0,21	3,00€
	0,4l	5,50€
...Wahl	0,21	3,00€
	0,4l	5,00€
...ge[1,3]		
...tokostrup | Soda	0,5l	6,50€
...ne | Soda	0,5l	6,50€

Digestif

...nano	4cl	6,00€
...sca	4cl	6,00€
	4cl	6,00€
	4cl	6,00€
	4cl	6,00€
	4cl	6,00€
	4cl	6,00€

Grappa Obstbrände

...l	4cl	7,50€
	4cl	9,50€
...n		
...ione | Haselnuss	4cl	7,50€

Cognac

	4cl	8,00€

Vodka

	4cl	6,00€
	4cl	7,00€
	4cl	8,00€

Rum

	4cl	6,00€
	4cl	8,00€
...96	4cl	10,00€
	4cl	9,00€

Whisky

...urbon	4cl	7,50€
...et	4cl	8,00€
...tch 15 J.	4cl	9,50€
...t	4cl	12,00€

Tequila

Cazadores blanco	4cl	6,00€
Cazadores reposado	4cl	7,00€
Patron silver	4cl	10,00€

Bacardi Oro | Cuisinaux | Limettensaft | Mandelsirup | Ananassaft
Solero ..... 8,00€
Mangopüree | Maracujasaft | Vanillesirup | Limettensaft

Green Summer Fizz[1,3] ..... 8,00€
Aloe Vera | Waldbeerensirup | Zitronengras | Minze | Soda

2021 Garnacha ..... 0,21 8,00€
La Sumeria | Carinena | Spanien ..... 0,75l 26,00€

Zutaten: 1 | Farbstoff: 2 | Antioxidationsmittel: 3 | Stabilisatoren: 4 | Konservierungsstoffe: 5 | Gluten: 6 | Phosphate: 7 | Koffein: 8

Speisekarte

Villago Specials

4 für 3
(buchbar von Sonntag bis Donnerstag)

- 4 Übernachtungen im Standard Doppelzimmer und nur 3 Übernachtungen bezahlen
- inklusive Genießer-Frühstück

444,– € pro Doppelzimmer

Candlelight-Night

- 1 Übernachtung im Doppelzimmer mit Seeblick
- inklusive Genießer-Frühstück
- 1 Flasche Prosecco auf dem Zimmer
- Frisches Obst auf dem Zimmer
- Ein romantisches 4-Gang Menü inklusive Weinbegleitung
- Zutritt zur Wellness-Oase inklusive Bademäntel, Sauna-Handtücher und Slipper

349,– € pro Doppelzimmer

Wir freuen uns auf euch!

Flyer

Wellness Special
(buchbar von Freitag bis Sonntag)

- 2 Übernachtungen in unserer Wellness-Suite inklusive Genießer-Frühstück
- 1 Flasche Prosecco auf dem Zimmer
- Frisches Obst auf dem Zimmer
- Ein Candlelight Dinner am Anreise-Tag (4-Gang Menü) inklusive Weinbegleitung
- Zutritt zur Wellness-Oase inklusive Bademäntel, Sauna-Handtücher und Slipper
- Je eine 30-minütige Aromaöl-Massage
- Late Check-Out bis 15:00 Uhr am Sonntag

345,– € p. P.

Wochenstart
(buchbar von Sonntag bis Donnerstag)

- 3 Übernachtungen nach Wahl in einem Doppelzimmer mit Seeblick inklusive Genießer-Frühstück
- 3-Gang Menü an jedem Abend der Woche
- Zutritt zur Wellness-Oase inklusive Bademäntel, Sauna-Handtücher und Slipper
- Eine Tagespauschale Fahrrad oder Stand Up Paddle

411,– € p. P.

Verlängertes Wochenende
(buchbar von Donnerstag bis Sonntag)

- 3 Übernachtungen in einem Doppelzimmer mit Seeblick inklusive Genießer-Frühstück
- Begrüßungs-Aperitif
- 4-Gang Menü am Freitag oder Samstag inklusive Weinbegleitung
- Zutritt zur Wellness-Oase inklusive Bademäntel, Sauna-Handtücher und Slipper
- Late Check-Out bis 15:00 Uhr am Sonntag

333,– € p. P.

VILLAGO Seehotel | Tagung | Wellness
E: info@villago.de | T: (03341) 30 45 00 | villago.de
Ahlandsberger Chaussee 88-89, 15345 Eggersdorf

klimaneutral
druckerei-schoesser
gedruckt

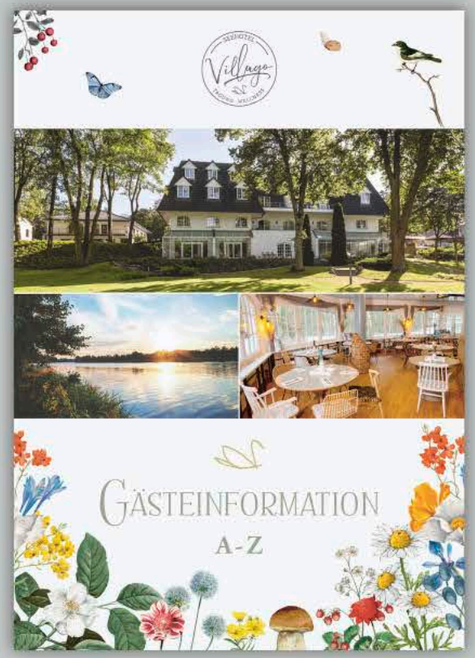

Gästeinformation
A-Z

Gästeinformation Directory

Website

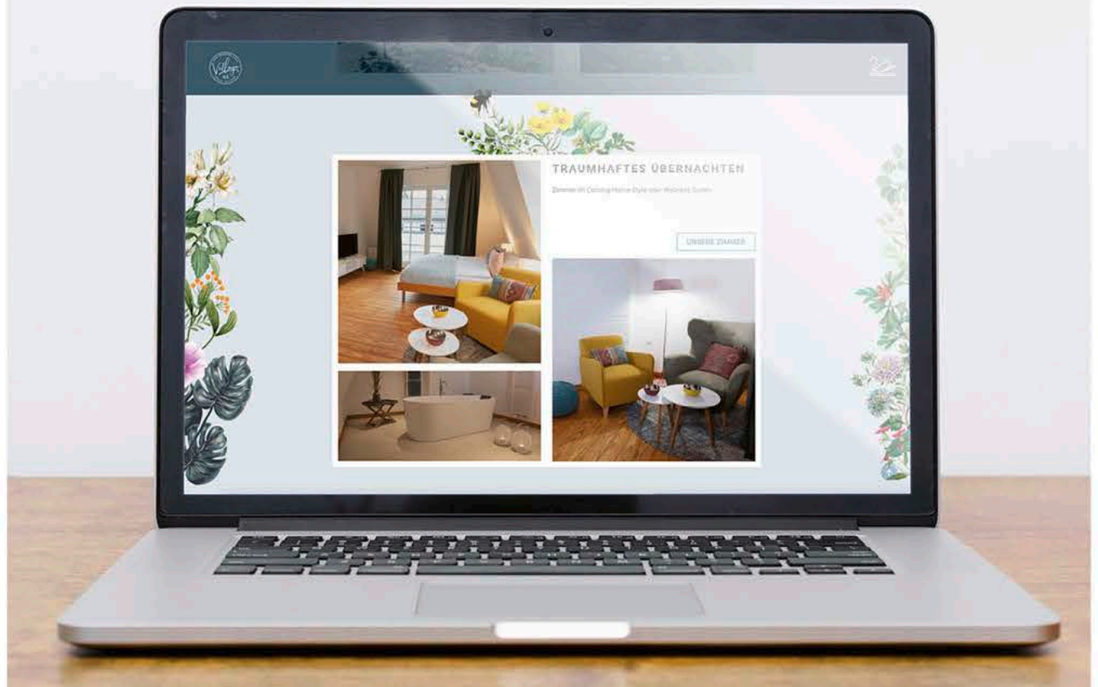

motus

3

WASSERTURM HOTEL COLOGNE

KÖLN

wasserturm hotel cologne

E-Mail Footer

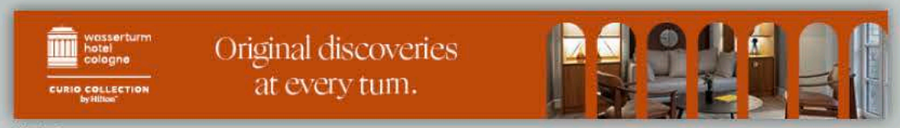

Web-Banner

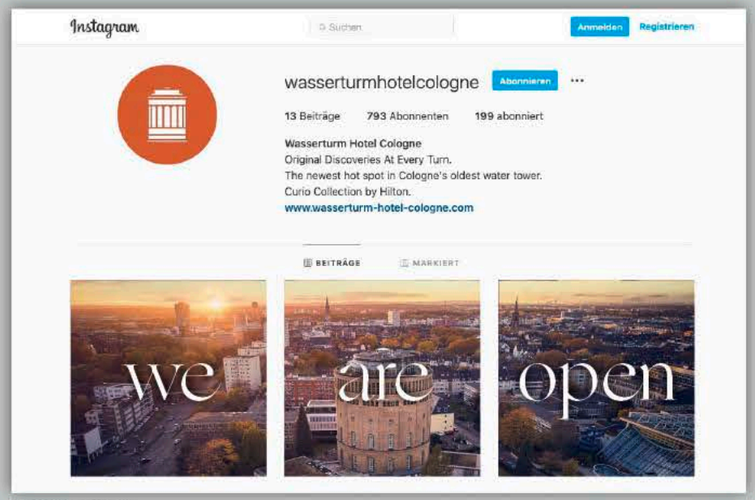

Instagram Posts

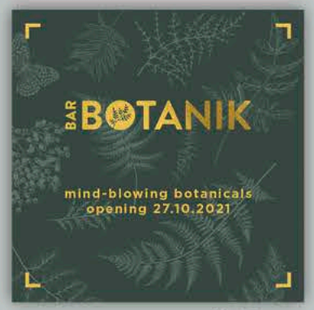

Web-Banner

Doorhanger

Visitenkarte Bar

Visitenkarte Hotel

Factsheet

motus

4

INTERCONTINENTAL DAVOS

InterContinental® Davos

Festtagsbroschüre

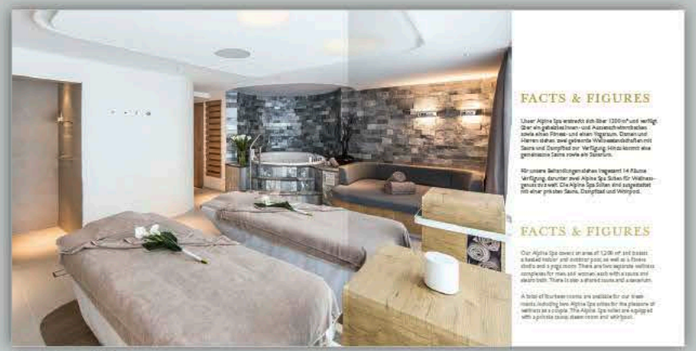

SPA-Broschüre

SPA-Anzeige

MICE-Anzeige

Folder Kulinarischer Sommer

SPA-Aufsteller

Food & Beverage Folder

5

INTERCONTINENTAL WIEN

INTERCONTINENTAL®
WIEN

Web Banner

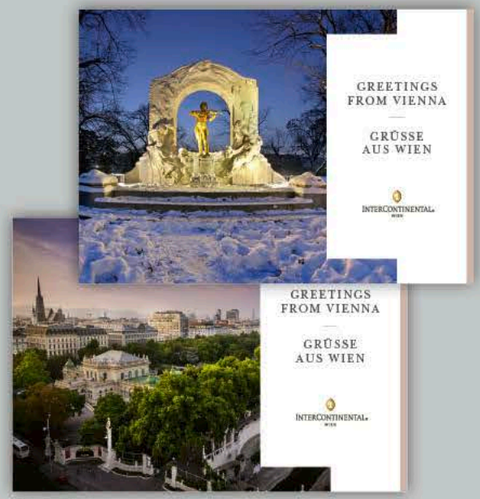

Postkarten

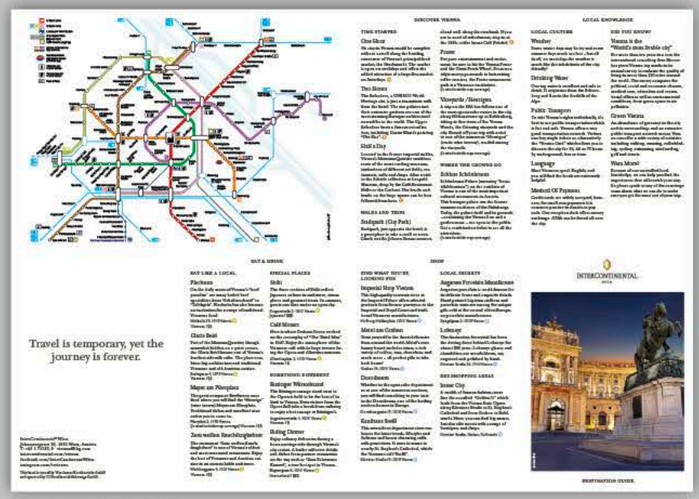

Concierge Guide Faltplan

E-Mail Footer

Microfasertuch

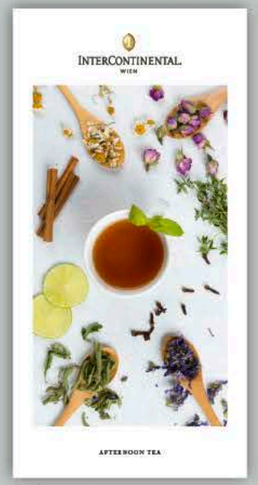

Tent cards

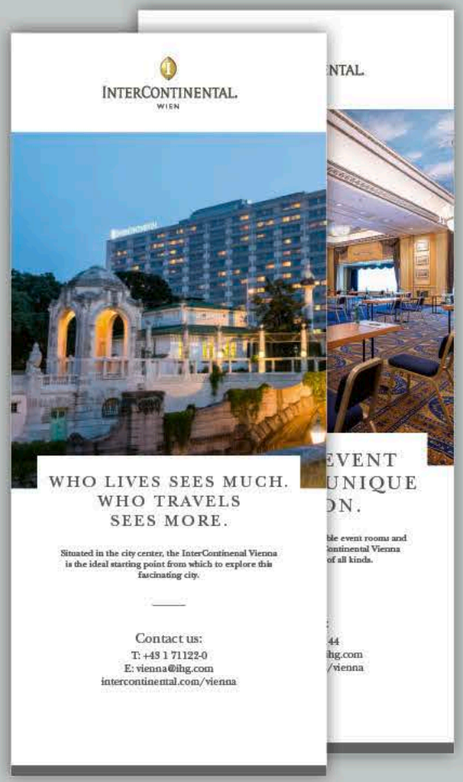

Rollups

„Your room at a glance" Folder

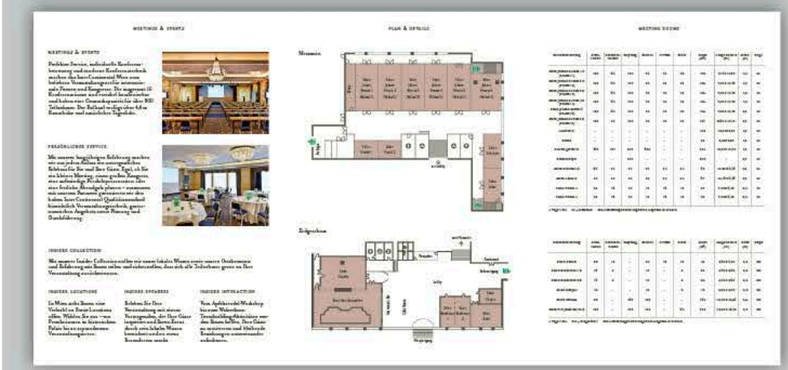

Meeting Folder

motus

6

HARD ROCK HOTEL DAVOS

Hard Rock HOTEL DAVOS

Anleitung Bluetooth Speaker

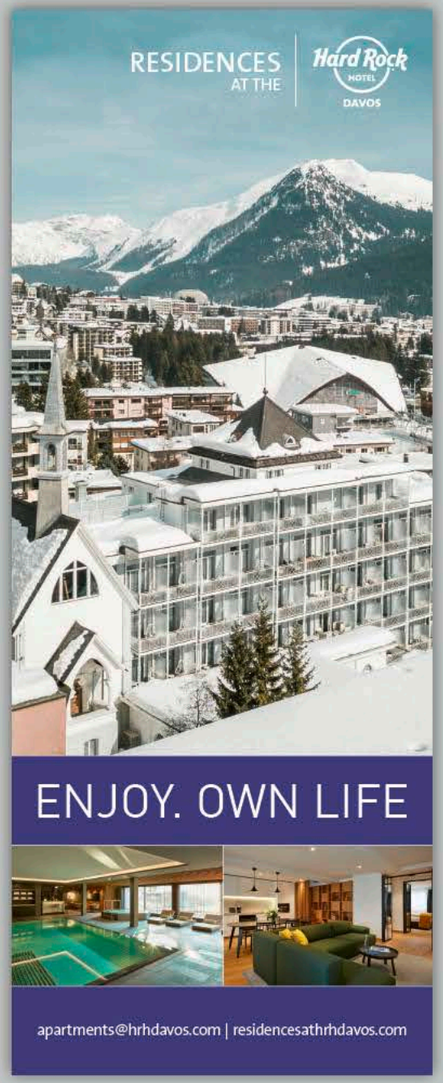

Rollup Residences

Postkarte Live Music

Flyer Sommer Specials

Flyer Feiertage

Banner Live Music

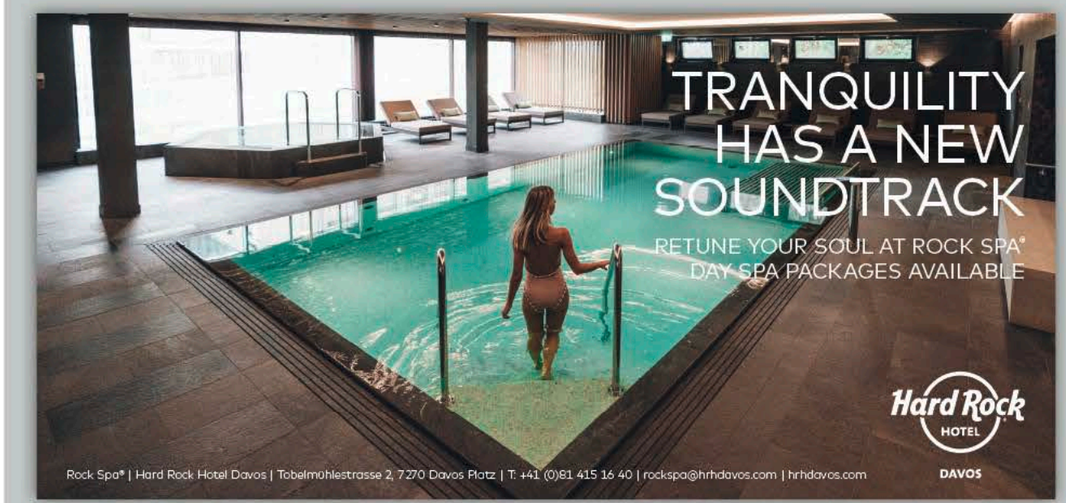

Plakat Spa

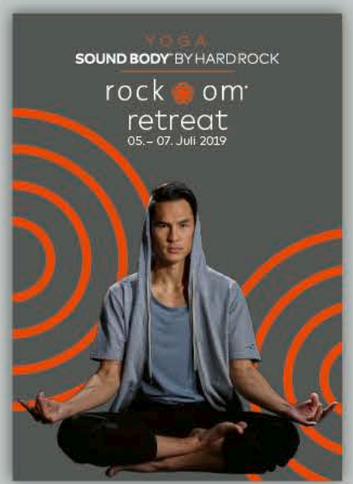

Flyer Yoga

Flyer Spa

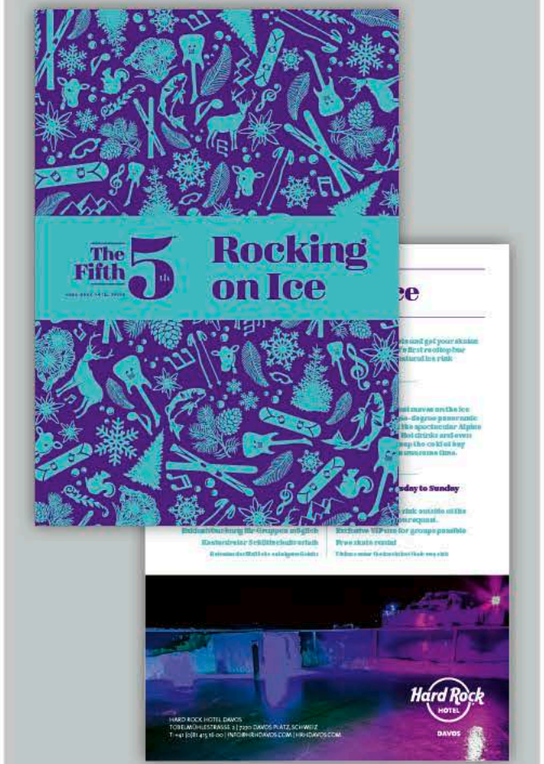

Flyer Eisbahn

motus

7

HAUS RAHENKAMP

OSNABRÜCK

Haus Rahenkamp
SEIT 1826

Grußkarten

Imagefilm

Template für Social Media Posts

Anzeige

Notizblock

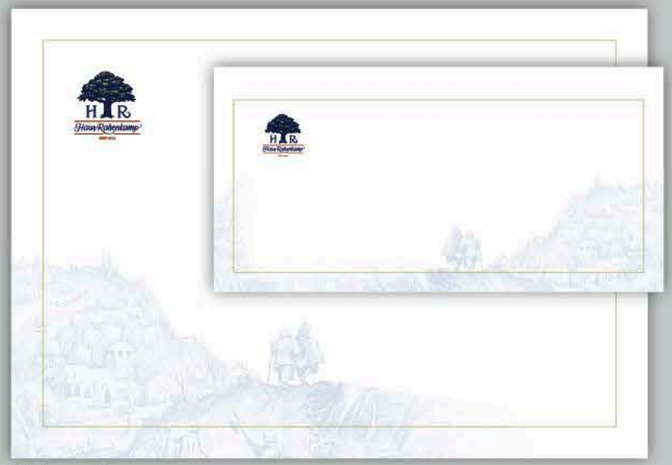

Briefcouverts

Website

motus

8

EVENTPLACE.BERLIN

eventplace.berlin

DEEP eventlocation

WARTEHALLE

THE IDEA

THE CONCEPT

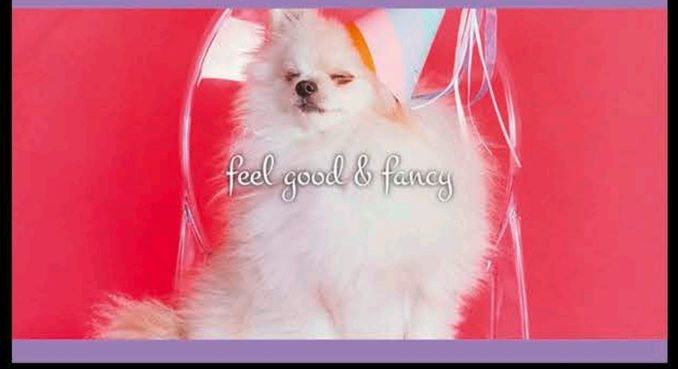

WASSERWERK
lounging dining clubbing

GREEN HOUSE
RESTAURANT & BAR

THE MISSION

THE TEAM

SEEHOTEL Villago TAGUNG · WELLNESS

Website

motus

9

GASTHOF ZUFRIEDENHEIT

NAUMBURG / SAALE

HOTEL-EXPERTISE

GASTHOF
ZUFRIEDENHEIT
NAUMBURG / SAALE

Fotoshooting

Making of

Collateral

Flyer

Zufriedenheit das Magazin

Social Media Management – Instagram, Facebook, Linked In

motus

YES, WE CAN AND WE WANT!

Wir sind hoch motiviert, Ihnen unsere Kreativität und Kompetenz in Sachen Marketing und Grafik Design zu beweisen. Wir würden uns sehr freuen, ein erstes Projekt für Sie zu realisieren. So haben wir die beste Möglichkeit, Sie mit unserer Konzeption und Gestaltung zu beeindrucken – und natürlich mit unserer unkomplizierten Zusammenarbeit :-)

Hier noch einmal unsere Vorteile:

- Hochmotivierte, kleine Werbeagentur
- Kompetente und erfahrene Mitarbeiter
- Über 35 Jahre Erfahrung und beste Hotel-Referenzen
- Unkomplizierte und flache Struktur
- Schnell, pragmatisch und zielgerichtet (Reaktionszeit 1 Tag)
- Begeisterung und Freude bei der Arbeit

motus

KONTAKT

Vielen Dank für Ihre Aufmerksamkeit.

Wir sind überzeugt, dass wir mit unserer Expertise und unserem Engagement zu einer erfolgreichen Partnerschaft beitragen.

› **motus** Werbeagentur
Inhaber Richard Wehler
Rostocker Str. 26
10553 Berlin

› **Tel:** 030-236 12 345
Mobil: 0172-383 54 14
Mail: info@motus.de
Web: www.motus.de